



**BOGOTÁ**

INSTITUTO DISTRITAL DE PATRIMONIO CULTURAL

**FICHA DE IDENTIFICACIÓN BÁSICA BIENES DE INTERÉS CULTURAL**

INMUEBLE No	MZ	012
007205	PR	014

**1. DENOMINACIÓN**

1.1. Nombre del Bien	No Registra	1.2. Otros nombres	No registra
1.3. Pertenece a valoración colectiva		1.4. Nombre	

**2. CLASIFICACIÓN POR USO DE ORIGEN**

2.1. Grupo Patrimonial	Material	2.2. Subgrupo Patrimonial	
2.3. Grupo	No registra	2.4. Subgrupo	Inmueble
2.5. Categoría	Conservación tipológica	2.6. Subcategoría	No registra

**3. LOCALIZACIÓN**

3.1. Departamento	Bogotá D.C	3.2. Municipio	Bogotá D.C
3.3. Dirección oficial	KR 16 46 A 85	3.4. Otras direcciones	Carrera 16 No. 47-85 Esquina, Calle 48 No. 16-09/11
3.5. Direcciones anteriores	CL 48 16 11	3.6. Dirección declaratoria	
3.7. Código sector	007205	3.8. Sector catastral	PALERMO
3.9. Barrio	PALERMO	3.10. No. de manzana	012
3.11. CHIP	AAA0084HUJZ	3.12. No. de predio	014
3.13. Tipo de suelo	URBANO	3.14. Localidad	13 - TEUSAQUILLO
3.15. UPZ /UPR	101 - Teusaquillo	3.16. Sector de interés cultural	Palermo (Res 544 de 2019)

**4. INFORMACIÓN CATASTRAL**

4.1. Cédula catastral	D47 16 9	4.2. Matrícula inmobiliaria	
4.3. Clase de predio	NPH	4.4. Tipo de propiedad	Embajada
4.5. Destino económico	23 - Comercio puntual		

**5. NORMATIVIDAD VIGENTE**

5.1. POT	Decreto 190 de 2004	5.2. Normativa distrital BIC	Decreto distrital 560 de 2018
5.3. Otras reglamentaciones	No Registra		
5.4. Acto admin Distrital que declara	Decreto 606 de 2001 incorporado al Decreto 560 de 2018		
5.5. Acto admin Nacional que declara	No registra		
5.6. Ambito máximo declaratoria	Distrital	5.7. Zona de influencia BICNAL	Decreto distrital 560 de 2018
5.8. Área afectada BICNAL		5.9. Otros actos admin	
5.10. Categoría-Nivel de Intervención			
5.11. Código Normativo	Decreto Distrital 215 de marzo 31 de 1997		
5.12. Normativas anteriores declaratoria distrital			
5.13. Normativas anteriores declaratoria nacional			
5.14. Solicitudes de cambio de categoría, inclusiones, exclusiones u otros	Sin Registro		

**6. UNIDAD ARQUITECTÓNICA**

Fuente:			
Diligenció:		Código de identificación	Hoja 1
Fecha:			
Revisó:			
Fecha:			

**7. LOCALIZACIÓN**

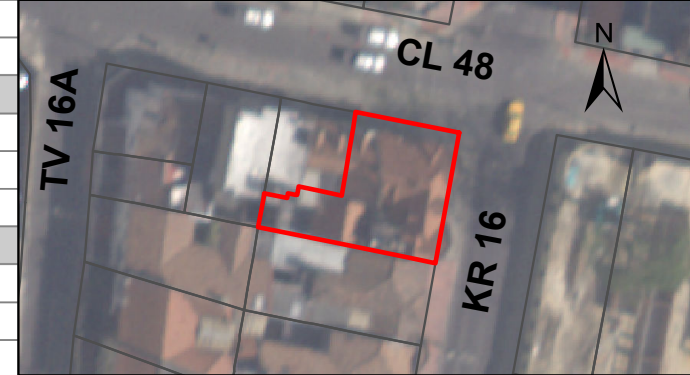

**8. FOTOGRAFÍA DEL INMUEBLE**

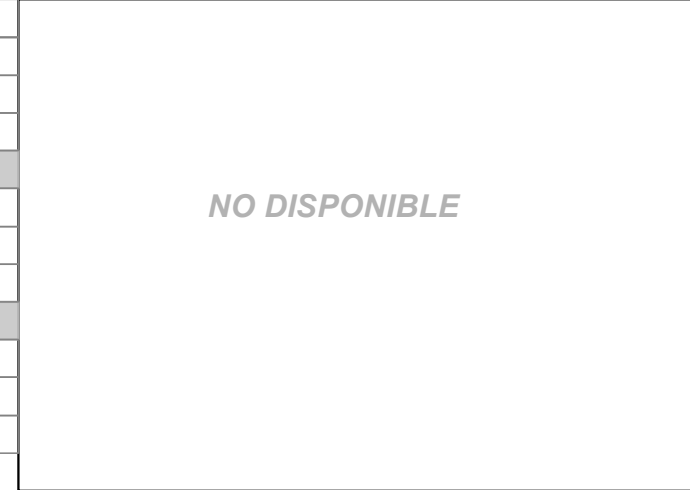

**9. FOTOGRAFÍA DEL CONTEXTO 10. FOTOGRAFÍA ANTIGUA**



Fuente:			
Diligenció:		Código de identificación	Hoja 1
Fecha:			
Revisó:			
Fecha:			